Übung zum Walzer

Aufgabe: Spielt die beiden folgenden „Kurzwalzer“ in Zweiergruppen. Zählt dabei laut mit. Tauscht dann die Aufgaben.

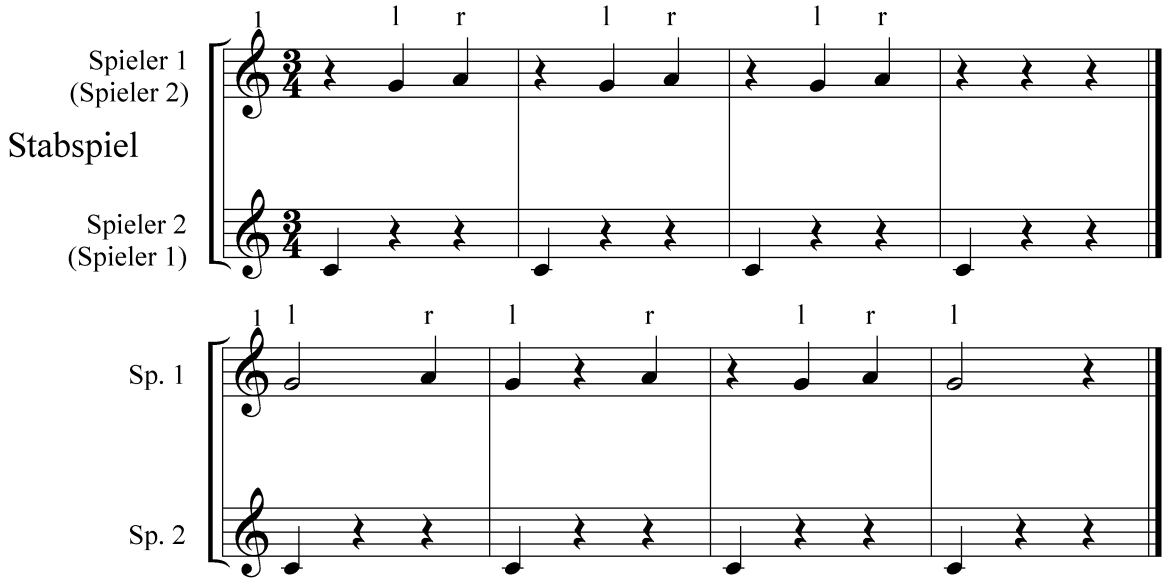

Übung zum Akkordspiel

Aufgabe: Trage die Zählzeiten unter die Noten ein.
Spielt die Akkordfolge in Dreiergruppen. Zählt dabei laut mit.

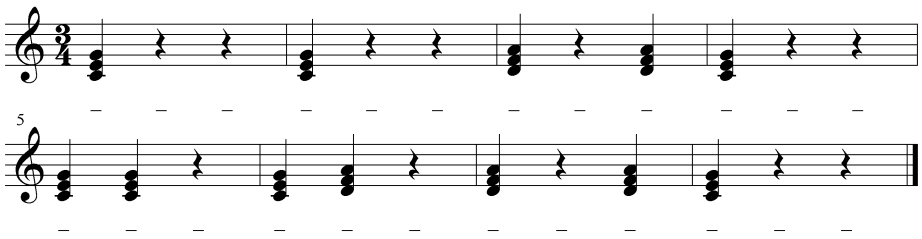

Rhythmus-Übungen
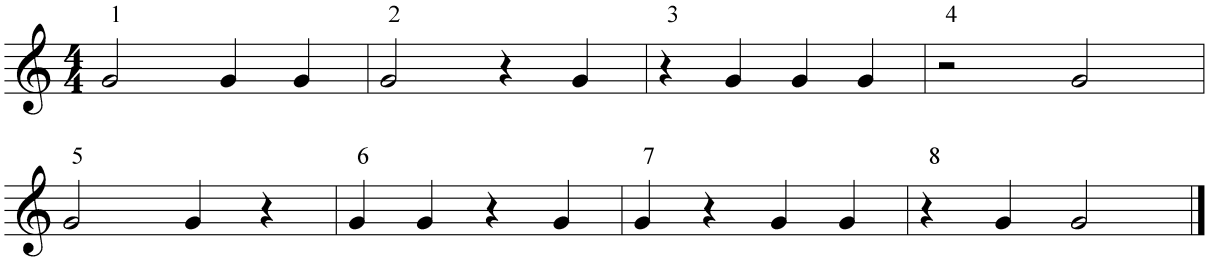
Aufgabe: Trage die Zählzeiten unter die Noten ein. Klatsche den Rhythmus und zähle dazu.